

ARAHAN DEKLARASI KESIHATAN DAN PENGASINGAN DIRI PELAJAR POLITEKNIK TUANKU SULTANAH BAHYAH

Pihak PTSB memandang serius usaha kerajaan dalam menangani wabak virus Covid 19 di negara ini. Sehubungan itu, saudara/saudari dikehendaki melaksanakan SOP yang ditetapkan sebelum dan semasa berada di PTSB seperti berikut:

- a. Pelajar dikehendaki muat turun aplikasi **Deklarasi Kesihatan & Penilaian Risiko Covid-19 Pelajar Politeknik (PolyDec)** dari laman sesawang PTSB ke telefon pintar masing-masing **EMPAT (4)** hari sebelum tarikh lapor diri.
- b. Pelajar perlu melengkapkan deklarasinya melalui aplikasi **PolyDec** sebanyak **2 kali sehari** mengikut tempoh masa berikut:
 - Masa **daftar masuk**: 11.00 pagi – 1.00 tengahari
 - Masa **daftar keluar**: 6.00 petang – 8.00 malam
- c. **Lapor Diri Pelajar Senior** bermaksud pelajar hadir ke kamsis PTSB / rumah sewa di Kulim pada tarikh lapor diri yang telah ditetapkan seperti dalam surat panggilan dan mengemaskini maklumat dalam aplikasi PolyDec bagi pengesahan lokasi.
- d. Pelajar perlu menjalani **Proses Pengasingan Diri (Self Isolation) di Kamsis / Rumah Sewa selama 10 hari BERMULA dari tarikh Lapor Diri Pelajar Senior** seperti yang dinyatakan pada surat panggilan dan melaksanakan daftar masuk dan keluar sepanjang menjalani **Pengasingan Diri** melalui aplikasi **PolyDec** sebelum mengikuti pelaksanaan kuliah secara bersemuka / hibrid.
- e. Sebelum memasuki kawasan kampus, pelajar perlu mempamerkan **Maklumat Pengisytiharan PolyDec** kepada Pengawal Keselamatan sebagai bukti pematuhan kepada deklarasinya kesihatan pelajar.
- f. Manakala pergerakan keluar, masuk dan lokasi yang dikunjungi di setiap premis PTSB perlu direkodkan menerusi aplikasi **MySejahtera**.
- g. Pelajar diingatkan supaya sentiasa mengamalkan **pemakaian pelitup muka, pematuhan penjarakan fizikal, elakkan bersentuhan dan pematuhan SOP sepenuhnya** sepanjang berada di PTSB.
- h. Bersama ini disertakan carta alir cara-cara memuat turun dan menggunakan aplikasi PolyDec pada **Lampiran 1** dan Jadual Penerangan Pengasingan Diri pada **Lampiran 2**. Untuk sebarang perubahan dan makluman terkini sila layari laman sesawang www.ptsb.edu.my

**CARTA ALIR APLIKASI SISTEM
DEKLARASI KESIHATAN & PENILAIAN RISIKO COVID-19 PELAJAR POLITEKNIK (PolyDec)**

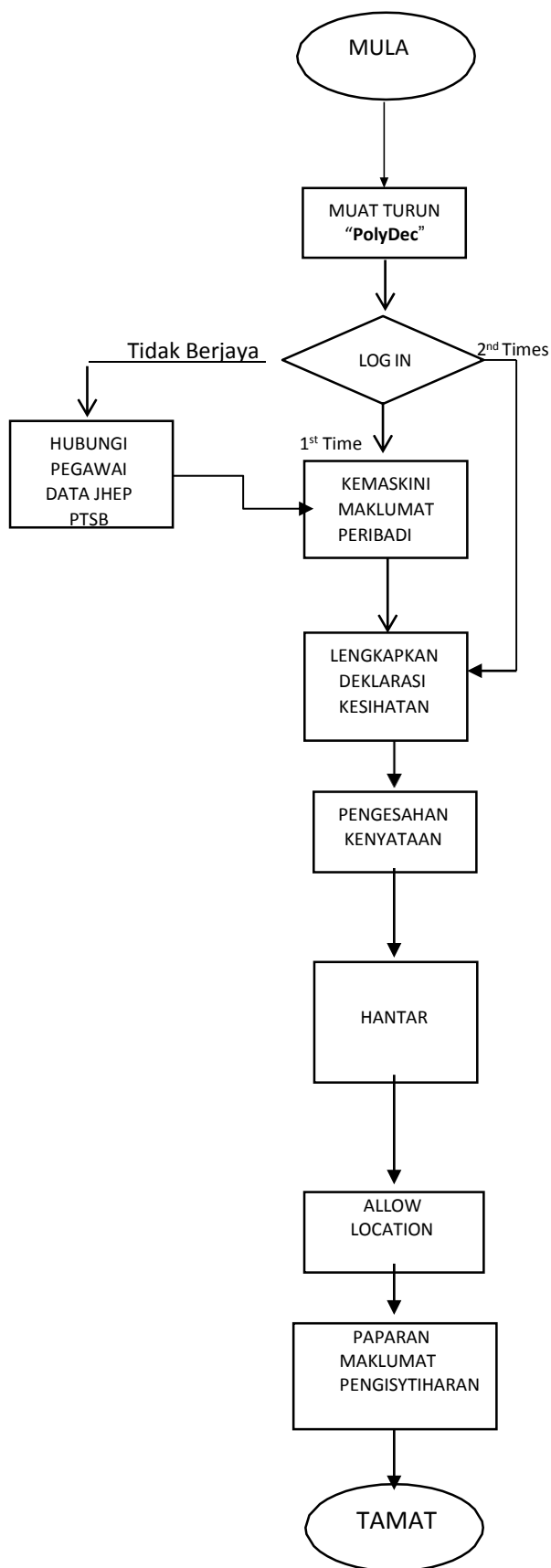

MUAT TURUN APLIKASI

Muat turun Aplikasi Sistem “PolyDec” di website politeknik ke telefon pintar masing-masing. Klik pautan <http://polydec.mypolycc.edu.my/>

LOG IN

Username : No Kad Pengenalan
Password: No Kad Pengenalan

1ST TIME LOGIN

- kemaskini maklumat Peribadi
- Ubah / Reset Password
- Upload Gambar

DEKLARASI KESIHATAN

Pelajar wajib jawab semua soalan yang diberikan dengan jujur

PENGESAHAN KENYATAAN

Click butang mengesahkan bahawa semua maklumat yang diberikan adalah betul dan tepat.

REKOD KENYATAAN KESIHATAN

Click butang HANTAR untuk merekodkan deklarası yang dibuat. Deklarasi perlu di rekodkan 2 kali setiap hari sepanjang tempoh Pengasingan diri mengikut tempoh masa berikut:

- Masa daftar masuk: 11.00 pagi – 1.00 tengahari
- Masa daftar keluar: 6.00 petang – 8.00 malam



ALLOW LOCATION



Click “Allow” untuk membenarkan lokasi keberadaan Pelajar diambil dan direkodkan setiap kali Rekod Kenyataan Kesihatan dibuat.

PAPARAN MAKLUMAT PENGISYTIHARAN

Status **Penilaian Risiko dan keberadaan pelajar direkodkan** Jumlah kumulatif deklarası terkini direkodkan. Sila tunjukkan paparan ini kepada petugas di politeknik apabila diminta.

Jadual 1: Pengasingan Diri

PENGASINGAN DIRI	
Definisi	<p>Pengasingan diri (<i>self-isolation</i>) bererti mengasingkan diri daripada menyertai aktiviti-aktiviti yang melibatkan orang ramai dan ditegah dari keluar bilik / rumah sewa atau menerima tetamu atau pergi ke tempat orang ramai di sepanjang tempoh pengasingan, kecuali untuk mendapatkan rawatan perubatan dan mendapatkan bekalan makanan.</p> <p>Pusat Pengasingan merupakan fasiliti yang disediakan di Kampus sebagai zon pengawasan bagi memantau tahap kesihatan dan risiko pelajar sebagai langkah mengawal penularan pandemik COVID-19 sebelum sesi Kuliah dan Pengajaran dan Pembelajaran secara bersemuka dijalankan.</p>
Tempoh & Lokasi 	<p>10 hari diwajibkan di Pusat Pengasingan (Rujuk Jadual pada surat panggilan untuk tarikh lapor diri pelajar). Terdapat 2 pusat pengasingan iaitu:</p> <ol style="list-style-type: none"> 1. Kamsis Politeknik Tuanku Sultanah Bahiyah (Bilik Asrama) yang dikhususkan kepada Pelajar Baharu dan pelajar yang ditawarkan kemudahan asrama. Bermaksud, pelajar perlu hadir ke kamsis PTSB pada tarikh lapor diri yang ditetapkan dan mengemaskini maklumat dalam aplikasi PolyDec bagi pengesahan lokasi. 2. Rumah Sewa Pelajar sekitar Kulim bagi kumpulan Pelajar Senior tanpa kemudahan asrama. Bermaksud, pelajar perlu hadir kerumah sewa di Kulim pada tarikh lapor diri yang ditetapkan dan mengemaskini maklumat dalam aplikasi PolyDec bagi pengesahan lokasi.
Dibolehkan 	<p>Berada di bilik atau rumah sewa pelajar dan makan dan minum di bilik atau rumah sewa bersama rakan sebilik / rakan serumah dengan pematuhan SOP.</p> <p>Aktiviti riadah adalah dibolehkan. Walaubagaimanapun ianya hendaklah aktiviti secara individu dan tidak berkumpul dengan pematuhan SOP. Pelajar kamsis terhad berada di dalam sekitar kampus dengan pematuhan SOP.</p> <p>Pelajar luar kampus (rumah sewa) terhad di sekitar rumah sewa masing-masing dengan radius 1Km sahaja bagi tujuan yang benar-benar perlu. Pelajar luar kampus perlu mematuhi SOP yang berkuatkuasa dan sentiasa mengamalkan pembudayaan norma baharu bagi menjaga kesihatan diri dan mencegah penularan wabak COVID-19.</p>

<p>Tidak dibenarkan</p> 	<p>Pergi membeli-belah, makan atau bersosial di luar kampus PTSB.</p> <p>Bersukan dan aktiviti berkumpulan</p> <p>Tidur di katil rakan sebilik/serumah. Menggunakan pinggan mangkuk dan kemudahan gunasama yang digunakan di bilik / dirumah. (Jika berkongsi perkakas dengan penghuni lain, basuhlah terus selepas menggunakannya).</p> <p>Memasuki Bilik Pensyarah, Pejabat, serta Keluar/Masuk ke Kampus PTSB.</p>
<p>Aplikasi MySejahtera Dan Deklarasi Kesihatan & Penilaian Risiko Covid- 19 Pelajar Politeknik (PolyDec)</p> 	<p>Pelajar perlu menggunakan aplikasi PolyDec sepanjang tempoh Pengasingan diri dan aplikasi MySejahtera dimana sahaja lokasi yang dikunjungi untuk tujuan <i>contact tracing</i> pihak Kementerian Kesihatan Malaysia (KKM). Selain itu, pelajar perlu mempamerkan paparan Maklumat Pengisytiharan PolyDec kepada Pengawal Keselamatan sebagai bukti pematuhan kepada Deklarasi Kesihatan PTSB apabila masuk / keluar ke Kawasan kampus.</p>